

Aviso de Ciclón Tropical en el Océano Atlántico

No. Aviso: 05

Ciudad de México a 03 de Septiembre del 2018.

Emisión: 10:15h

Servicio Meteorológico Nacional, fuente oficial del Gobierno de México, emite el siguiente aviso:

Síntesis: TORMENTA TROPICAL "GORDON" LEJOS DE COSTAS NACIONALES

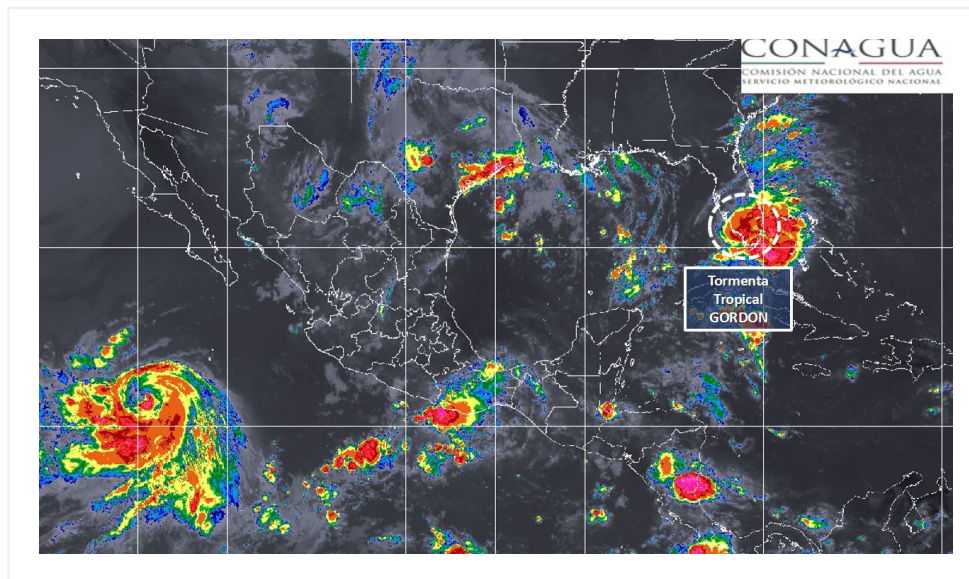

Situación Actual:

La Tormenta Tropical "GORDON", se localiza al este-noreste de las costas de Quintana Roo. Sin afectar costas nacionales.

Condiciones Actuales		
Hora local (hora gmt)	10:00 (15:00 GMT)	
Ubicación del centro del ciclón	Latitud Norte: 25.3°	Longitud Oeste: 81.3°
Distancia al lugar más cercano	A 725 km al noreste de Cancún, Q. Roo. y a 95 km al oeste-noroeste de Key Largo, Florida, EUA.	
Desplazamiento actual:	Hacia el oeste-noroeste (300°) a 26 km/h	
Vientos máximos [km/h]:	Sostenidos: 75 km/h	Rachas: 95 km/h
Presión mínima central [hpa]:	1009 hPa	

Condiciones Actuales	
Comentarios adicionales	No afecta al país.
Recomendaciones	---

Extensión en cuadrantes de radios de vientos y oleaje				
Radio de vientos de 63 km/h	75 km NE	75 km SE	0 km SO	0 km NO

PRONÓSTICO VALIDO AL DÍA/HORA LOCAL TIEMPO CENTRO	LATITUD NORTE	LONG. OESTE	VIENTOS [Km/h]	CATEGORÍA	UBICACIÓN (en km)
03/19h	26.5	83.4	85/100	Tormenta Tropical	A 685 km al nor-noreste de Cancún, Q. Roo.
04/07h	28.1	86.0	95/110	Tormenta Tropical	A 755 km al nor-noreste de Río Lagartos, Yuc.
04/19h	29.9	88.4	110/140	Tormenta Tropical	A 920 km al norte de Río Lagartos, Yuc.
05/07h	31.3	90.3	75/95	Tormenta Tropical	A 970 km al noreste de Barra el Mezquital, Tamps.
06/07h	33.9	93.2	45/65	Depresión Tropical	A 1,045 km al nor-noreste de Barra el Mezquital, Tamps.
07/07h	34.8	94.9	35/55	Depresión Tropical	A 1,090 km al nor-noreste de Barra el Mezquital, Tamps.
08/07h	37.6	95.1	35/55	Depresión Tropical	A 1,395 km al norte de Barra el Mezquital, Tamps.



Traectoria pronóstico de las Tormenta Tropical "GORDON"

Aviso No.	Fecha / Hora local CDT	Lat. Norte	Long. Oeste	Distancia más cercana (km)	Viento m ^í x. / rachas	Categoría	Avance
01	02 sep / 16:00	22.7	77.3	995 km al este-noreste de las costas de Quintana Roo y a 155 km al nor-noreste de Camagüey, Cuba.	45/65	Depresión Tropical	Hacia el oeste-noroeste (300°) a 24 km/h
02	02 sep / 22:00	23.4	78.7	870 km al este-noreste de Cancún, Q. Roo. y a 285 km al este-sureste de Marathon, Florida, EUA.	45/65	Depresión Tropical	Hacia el oeste-noroeste (300°) a 24 km/h
03	03 sep / 4:00	24.5	80.2	775 km al este-noreste de Cancún, Q. Roo.	45/65	Depresión Tropical	Oeste-noroeste (300°) a 26 km/h
04	03 sep / 7:30	25.1	80.7	A 760 km al este-noreste de las costas de Quintana Roo y a 30 km al oeste de Key Largo, Florida, EUA.	75/95	Tormenta Tropical	Oeste-noroeste (300°) a 28 km/h
05	03 sep / 10:00	25.3	81.3	A 725 km al noreste de Cancún, Q. Roo. y a 95 km al oeste-noroeste de Key Largo, Florida, EUA.	75/95	Tormenta Tropical	Hacie el oeste-noroeste (300°) a 26 km/h

**EL SIGUIENTE AVISO SE EMITIRÁ A LAS 16:15 HRS TIEMPO DEL CENTRO O ANTES SI OCURREN
CAMBIOS SIGNIFICATIVOS**

Pronosticador: Jesús Carachure

Revisó: Jaime Albarrán